

## Accreditamento ECM

Richiedente crediti ECM: SÌ  NO

Figura professionale: .....

Specializzazione: .....

Ordine: ..... di (indicare Città) .....

Numero di iscrizione: .....

### Dati anagrafici

Nome: .....

Cognome: .....

Indirizzo completo: .....

Cellulare: .....

Email: .....

Cod Fiscale: .....

Luogo e data di nascita: .....

P.IVA: .....

### Dati di fatturazione

Indicare se diversi dai dati anagrafici:

.....

.....

.....

.....



Sede operativa:  
Via Paolo Emilio, 10 - 00192 Roma  
Tel: 06 69306831 - Email: conofri@alfafcm.com

Garanzia di riservatezza - In caso di prenotazione sarà cura della Alfa FCM Srl  
fornirLe apposita informativa ai sensi dell'art. 13 del Regolamento UE 2016/679.

Data:

Firma:

\_\_\_\_\_

## Modalità di iscrizione

L'iscrizione al master è obbligatoria e a numero chiuso per una massimo di **80 partecipanti** per la professione del **Medico chirurgo** (tutte le discipline previste dal Ministero della Salute), del **Farmacista Territoriale e Ospedaliero, Biologo, Psicologo e Psicoterapeuta, Infermiere, Odontoiatra, Fisioterapista, Dietista, Igienista dentale, Ostetrica/o.**

L'iscrizione sarà ritenuta valida esclusivamente previa conferma da parte della Segreteria Organizzativa e Provider ECM:  
**ALFA FCM - Via Paolo Emilio 10, 00192 Roma - Tel: +39 06.69306831 / 06.87756962 - Fax: +39 06.30194035**

**Numero Riferimento ECM: 3282-in attesa**

### Costo iscrizione € 120,00 iva inclusa

L'iscrizione include: attestato di Partecipazione dei lavori, nr. 1 Coffee Break al giorno, Crediti E.C.M. (previa presenza in aula e superamento del QUIZ ECM), Partecipazione ai lavori

### Modalità di pagamento

C/C di CREDIT AGRICOLE CARIPARMA - AGENZIA 1 DI ROMA - Via Cola di Rienzo 150 - Filiale 0546

Intestato a:

Alfa FCM Srl

IBAN: IT14V0623003202000057359229

BIC/SWIFT è CRPPIT2P546

CAUSALE: Nome e Cognome - Iscrizione "Masterclass VANDA OMEOPATICI - Napoli 2019"

### Importante:

Il TERMINE PER LE ISCRIZIONI è il 30 Aprile 2019

Inviare copia della distinta di bonifico bancario via e-mail all'indirizzo di posta elettronica della segreteria organizzativa.

Tutte le spese di bonifico bancario sono a carico dell'ordinante, la segreteria organizzativa dovrà ricevere l'importo totale richiesto per l'iscrizione senza la detrazione delle spese bancarie. ATTENZIONE: non potranno essere considerate valide le schede di iscrizione se non corredate di copia della distinta del b/b o numero di CRO.

Per le **CANCELLAZIONI** entro il 12 Aprile è previsto il rimborso dell'intera quota di iscrizione (detratti 5.00 euro per spese organizzative). Dopo tale data non è previsto alcun rimborso.

## Accademia Adipe e Muscolo di Salvatore Bardaro

**1<sup>a</sup> Masterclass Nazionale Multidata**

## Sindrome Infiammatoria Stress-Metabolico- Sedentaria:

Crocevia Delle Pandemie Del III Millennio

**Napoli, 4 date, 32 crediti ECM**

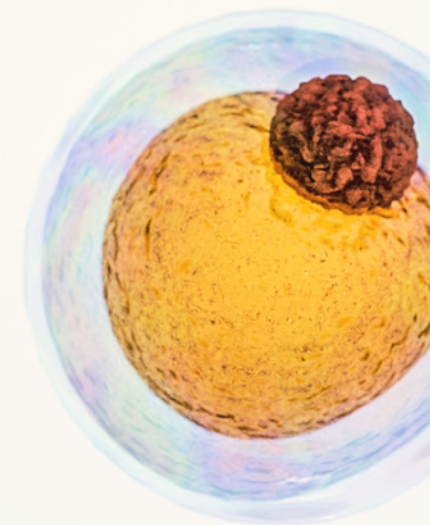

**32 Crediti ECM**

Per l'evento sono stati concessi nr. 32 crediti formativi E.C.M.

## MODULO 1: 11 Maggio 2019

### Lo STRESS: dalla Prestazione alla Malattia

8.00 – 8.30 Iscrizione dei partecipanti  
8.30 – 9.00 Motivazioni ed Obiettivi: la Pandemia della Sindrome Stressogena  
9.00 – 10.30 H. Selye e la Sindrome Generale di Adattamento: Stress Acuto e Cronico (Occulto), Eustress e Distress, Coping ed Empowerment  
10.30 -10.45 COFFEE BREAK  
10.15 – 12.00 Neuroendocrinologia: Il Cortisolo e gli altri Ormoni dello Stress, Fluttuazioni Endocrine nelle 3 Fasi, Assi Neuroendocrini  
12.00 – 13.00 Immunologia: La Risposta Immune nello Stress  
13.00 -14.30 PAUSA  
14.30 – 15.00 Il nuovo Modello di Stress: dall'Omeostasi all'Allostasi, Il Carico Allostatico  
15.00 - 15.45 Diagnosi e Misurazione dello Stress: Segnali e Caratteristiche, Esami di Laboratorio, McArthur Notebook, Tipi di Personalità  
15.45 – 16.30 Patologie d'Organo e Sistemiche Correlate: come e perché  
16.30 – 17.15 Stress Metabolismo e Alimentazione  
17.15 – 17.45 Modelli Animali e Stress  
17.45 – 18.15 Approccio Terapeutico Integrato  
18.15 – 18.30 Discussione

## MODULO 2: 22 GIUGNO 2019

### IL SISTEMA ADIPE, OBESITA' e ALIMENTAZIONE:

#### Se ti Ingrassi ti Infiammi, se ti Infiammi ti Ingrassi

8.00 – 8.30 Registrazione dei partecipanti  
8.30 - 9.00 Motivazioni ed Obiettivi: la Pandemia della Sindrome Metabolica  
9.00 – 10.30 Adipe, Tessuto o Sistema: Il Nuovo Modello Emergente, Diversi Tipi di Adipe e di Obesità, Gut-Whole Body Axis  
10.30 – 10.45 COFFEE BREAK  
10.45 – 12.00 Endocrinologia dell'Adipe: Le Adipochine, funzione, significato e interplay con altre molecole messaggere, Diabesity, Inflammbesity  
12.00 – 13.00 Immunologia: La Risposta Immune nell'Obesità  
13.00 -14.00 PAUSA  
14.00 – 15.00 Patologie d'Organo e Sistemiche Correlate: come e perché  
15.00 – 16.00 Diagnosi Semeiologica e di Laboratorio  
16.00 – 17.30 Le Diete  
17.30 – 18.00 Approccio Terapeutico Integrato  
18.00 – 18.30 Discussione e Test ECM

## MODULO 3: 28 SETTEMBRE 2019

### IL SISTEMA MUSCOLO, ATTIVITA' FISICA e

## SEDENTARIETA': Siamo Progettati per il Movimento

8.00 – 8.30 Registrazione dei partecipanti  
8.30 – 9.00 Motivazioni ed Obiettivi: la Pandemia dell'Ipcinesio o Sedentarietà  
9.00 – 10.30 Muscolo, Tessuto o Sistema: Il Nuovo Modello Emergente, I Diversi Tipi di Fibre Muscolari, MUSCLE-Whole Body Axis  
10.30 – 10.45 COFFEE BREAK  
10.45 – 12.00 Endocrinologia del Muscolo: Le Miochine, funzione, significato e interplay con altre molecole messaggere, correlazioni con Adipe, Cervello, Osso  
12.00 – 13.00 Immunologia: La Risposta Immune nell'Esercizio Muscolare  
13.00 – 14.30 PAUSA  
14.30 – 15.30 Attività Fisica, Alimentazione e Metabolismo: Dimagrimento Controllato e Tiroide  
15.30 – 16.30 Attività Fisica nel Declino Fisiologico del Ratio Ormoni Anabolici/Catabolici  
16.30 – 17.30 Attività Fisica: come e perché  
17.30 – 18.15 Integratori Alimentari nell'Attività Fisica: cenni  
18.15 – 18.30 Discussione

## MODULO 4: 19 OTTOBRE 2019

### L'INFIAMMAZIONE CRONICA SISTEMICA ASETTICA:

#### Comune Denominatore delle Patologie Cronico-Degenerative

8.00 – 8.30 Registrazione dei partecipanti  
8.30 – 09.30 Infiammazione Acuta e Cronica: Due Mondi Opposti, Confinanti e spesso confusi, cenni sulle possibili Cause di Transizione  
09.30 – 10.30 Infiammazione senza Barriere: Espansione e Coinvolgimento di Organi e sistemi, le Patologie Causa/Effetto  
10.30 -10.45 COFFEE BREAK  
10.45 – 12.00 Immuno-Endocrinologia dell'I.C.S.A.: I Macrofagi, le Citochine e le loro Dinamiche, i Fattori di Trascrizione, i Risposti Immunitari e i loro Shift, la Giostra degli Ormoni coinvolti  
12.00 – 13.00 I.C.S.A.: Una Visione Integrata  
13.00 – 14.00 PAUSA  
14.00 – 16.30 Strategie terapeutiche per il controllo dello stress ossidativo (glutazione) e nelle patologie autoimmuni (Dott. Di Fede Giuseppe)  
16.30 – 17.00 Stress-Obesità-Sedentarietà quali cause dell'I.C.S.A.: Inflammageing, Patologie e Sintomi correlati, Infiammazione in Meno-Andropausa  
17.00 – 17.30 Microbioma e I.C.S.A.  
17.30 – 18.00 Alimenti Antinfiammatori: Nutraceutica, Proprietà Immuno-Endocrino-Biochimiche  
18.00 – 18.30 L'Infiammazione Sentimentale: dall'Acuto al Cronico (Appendice)  
18.30 – 19.00 Discussione e Test ECM

## Relatore

### Prof. Salvatore Bardaro

Prof. Salvatore Bardaro Medico Odontoiatra, Iscritto Registro Esperti Omeopatia, Omotossicologia e Agopuntura c/o OMCeO Roma, Perf. Medicina Interna c/o CFP S. Giovanni Addolorata Roma, Perf. Medicina Laboratorio c/o Cedila Roma, Ricercatore Qualificato in Farmacologia Molecolare, Esperto PNEI e Metabolismo c/o Istituto Psicosomatica PNEI LU, Docente a.c. Medicina Integrata c/o UniSiena e UniPavia – Med. E Chir. Coordinatore Master “Medicina e Odontoiatria Integrata” UniPavia Membro Comitato Scientifico e Docente SIOMI Membro Commissione Scambi Scientifico Culturali Internazionali OMCeO Roma, Iscritto Albo Esperti e Collaboratori AGENAS.

### Indirizzo

#### Renaissance Naples Hotel Mediterraneo

Via Ponte di Tappia, 25, 80133 Napoli NA  
Tel: 081 797 0001

### Informazioni

Emilio Rotondo, +39 347 3603142  
email: emilio.rotondo@vandaomeopatici.it

Con il contributo non condizionato di:

